



CASAL LÚDIC ESPORTIU 2022 TORRELLES DE FOIX



TORRELLES DE FOIX 2022

Torna el Casal d'Estiu de Torrelles de Foix! Aquest any acompanyat de "Pitotis, l'observador de la comarca", un petit valent vingut de molt enllà, que trenca la baralla per poder gaudir del casal d'estiu amb la resta d'infants de la comarca.

Diversió assegurada a totes les activitats, tallers, jocs, esports, gimcanes, jocs d'aigua i excursions que organitzem per a vosaltres.

INSCRIPCIONS I DOCUMENTACIÓ

Inscripcions obertes fins al 17 de juny de 2022. Heu d'entregar la butlleta d'inscripció correctament emplenada a les oficines municipals de l'Ajuntament. Cal adjuntar:

- Fotocòpia de la targeta sanitària (CATSALUT).
- Justificant de pagament.

DATES I HORES

El casal d'estiu infantil s'iniciarà el 27 de juny, finalitzarà el 29 de juliol i es durà a terme de les 9 a les 13 hores. Les famílies interessades poden inscriure el seu fill/a a acollida matinal (8 a 9h) i/o a acollida de migdia amb dinar de carmanyola (13 a 15h).

Per a més informació sobre el casal
jespe@jespe.org
o al 938 173 736.

CASAL LÚDIC ESPORTIU DEL 27 DE JUNY AL 29 DE JULIOL

EDATS I LLOC

Per a nens i nens de **3 a 12 anys** (que hagin cursat aquest any de P3 a 6è).

A l'Escola Guerau de Peguera.

PREUS

Preu per una setmana: 35 €

Preu per dues setmanes: 60 €

Preu per les cinc setmanes de casal d'estiu: 107,50 €

(El preu no inclou les activitats extraordinàries (excursions) del programa d'activitats. Es donarà més informació sobre aquestes en la reunió informativa).

PREU ACOLLIDA

Preu per setmana d'acollida matinal: 10 €

Preu per setmana d'acollida de migdies (carmanyola): 20 €

**REUNIÓ INFORMATIVA:
DIMARTS 24 DE MAIG
A LES 19H AL CASAL DELS AVIS
DEL CARRER DE RONDA.**

DEL 27 DE JUNY AL 29 DE JULIOL

DADES DEL PARTICIPANT

Nom i cognoms:

Adreça:

CP / Població:

Curs actual (2021 / 22)

Data de naixement:

Num. T. Sanitària:

DADES DE LA FAMILIA

Nom i cognoms (mare / pare / tutor):

Tèlfons de contacte:

Casa

Pare i Mare

Correu electrònic:

Observacions (al·lergies, medicacions...):

Signatura / Nom complet de la persona responsable:

Data:

TORRELLES DE FOIX

CASAL LÚDIC ESPORTIU

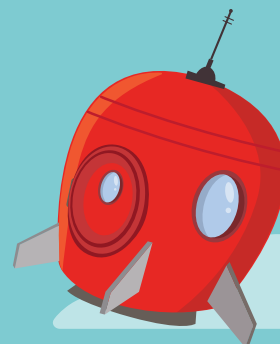

**REUNIÓ INFORMATIVA:
DIMARTS 24 DE MAIG
A LES 19H AL CASAL DELS AVIS
del Carrer de Ronda.**

INGRESAR AL COMPTE CORRENT
BANC SABADELL ES18 0081 1629 4400 0101 2504
Cal especificar el nom del nen/a + TORRELLES

TOT EL CASAL

	S. Acollida	CASAL	S. Migdia
Del 27/6 al 29/7	10 € <input type="checkbox"/>	107,5€ <input type="checkbox"/>	20 € <input type="checkbox"/>

DUES SETMANES, QUINES?

	S. Acollida	CASAL	S. Migdia
Del 27/6 al 1/7	10 € <input type="checkbox"/>	60 € <input type="checkbox"/>	20 € <input type="checkbox"/>
Del 4/7 al 8/7	10 € <input type="checkbox"/>	60 € <input type="checkbox"/>	20 € <input type="checkbox"/>
Del 11/7 al 15/7	10 € <input type="checkbox"/>	60 € <input type="checkbox"/>	20 € <input type="checkbox"/>
Del 18/7 al 22/7	10 € <input type="checkbox"/>	60 € <input type="checkbox"/>	20 € <input type="checkbox"/>
Del 25/7 al 29/7	10 € <input type="checkbox"/>	60 € <input type="checkbox"/>	20 € <input type="checkbox"/>

UNA SETMANA, QUINA?

	S. Acollida	CASAL	S. Migdia
Del 27/6 al 1/7	10 € <input type="checkbox"/>	35 € <input type="checkbox"/>	20 € <input type="checkbox"/>
Del 4/7 al 8/7	10 € <input type="checkbox"/>	35 € <input type="checkbox"/>	20 € <input type="checkbox"/>
Del 11/7 al 15/7	10 € <input type="checkbox"/>	35 € <input type="checkbox"/>	20 € <input type="checkbox"/>
Del 18/7 al 22/7	10 € <input type="checkbox"/>	35 € <input type="checkbox"/>	20 € <input type="checkbox"/>
Del 25/7 al 29/7	10 € <input type="checkbox"/>	35 € <input type="checkbox"/>	20 € <input type="checkbox"/>

*L'Ajuntament subvenciona un 50% del cost del casal d'estiu a tots els infants i joves que hi participin. Els preus de la taula són amb la subvenció ja aplicada.

TOTAL: _____ €

(El preu no inclou les activitats extraordinàries (excursions) del programa d'activitats. Es donarà més informació sobre aquestes en la reunió informativa).

Per a més informació sobre el casal
jespe@jespe.org
o al 938 173 736.